Repère

PETITES HISTOIRES DE BOULOT

Le stage, un lieu d'apprentissage avant tout !

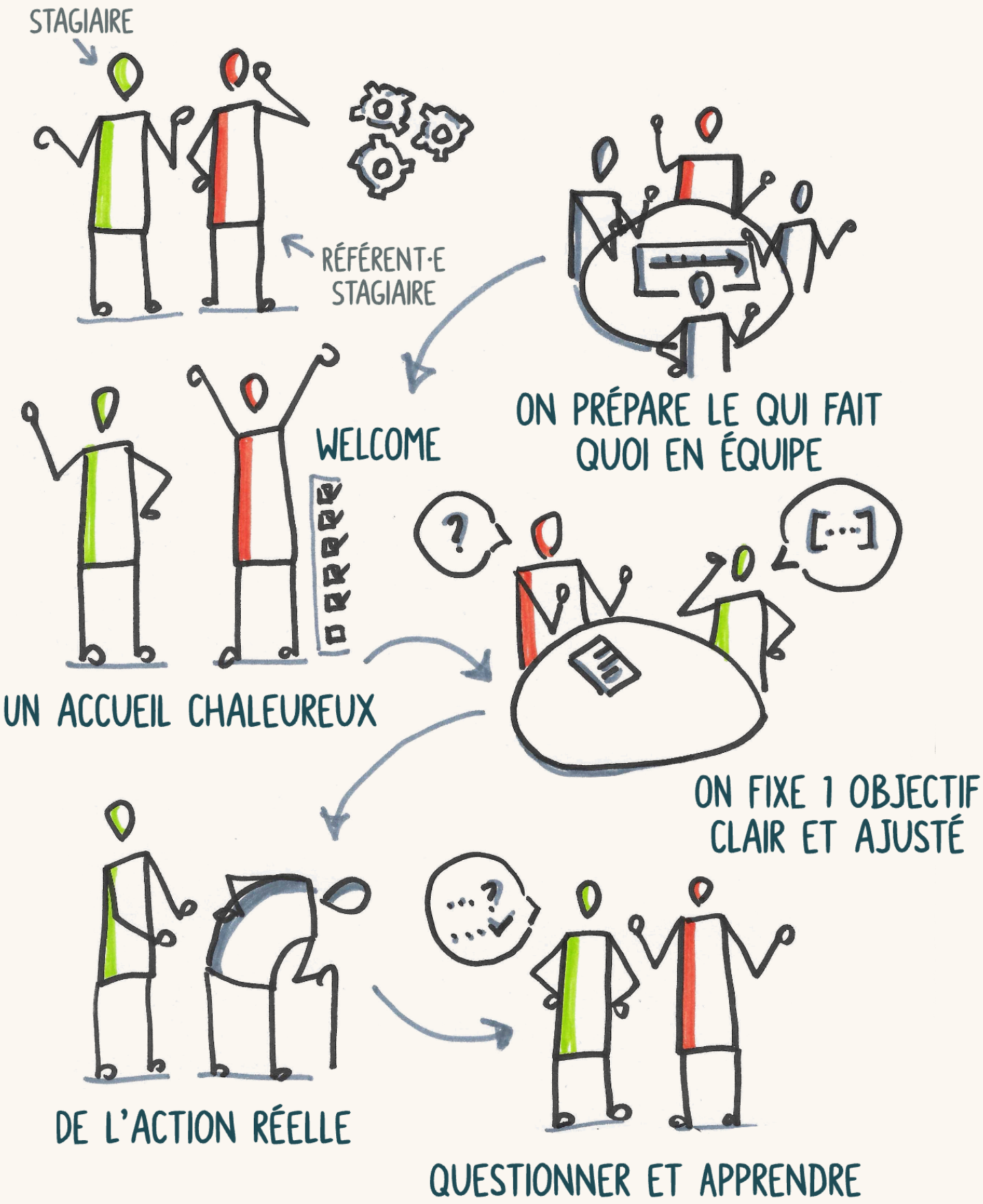

Scannez pour en savoir plus

Comment faire de chaque stage un vrai temps d'apprentissage ?

→ Découvrez les premiers pas pour encadrer un·e stagiaire sur le site de Repère.